

القسم رقم: 4

العقار رقم: 343

المنطقة العقارية: الرميل



1 - موقع العقار



زراعة	ريفية	صاحبة	مدينة	جبلية	ساحلية	تصنيف البنية
<input type="checkbox"/>	<input type="checkbox"/>	<input type="checkbox"/>	<input checked="" type="checkbox"/>	<input type="checkbox"/>	<input checked="" type="checkbox"/>	
بالقرب من درج مار نفولا		ضمن منطقة الرمل		ضمن منطقة بيروت		التبعد عن بيروت
منخفضة		وسطية		مرتفعة		الكثافة السكانية
<input type="checkbox"/>	<input type="checkbox"/>	<input checked="" type="checkbox"/>	سلوك طريق الجميزة - الرمل الداخلية , وصولاً الى درج مار نفولا حيث بنواحد على حدوده العقار رقم 343 من منطقة الرمل العقارية .			الطريق إلى البنية

2 - تصنيف المجتمع المحيط والبنية التحتية :

- سكني تجاري صناعي زراعي مؤسسات عامة
 ريفي اصطياف طبية تعليمية سياحي
 طريق غير نافذة حق مرور منفذ حق مرور غير منفذ طريق نافذة
 تصوية شبكة كهرباء شبكة مياه شبكة تصريف صحي
 إفران منفذ إفران غير منفذ إنارة للإفران انشاءات

3 - في المساحة

القسم رقم 4	ارضي : 245 م ² --- ميزانين 2/3 (135 م ²) = 90 م ² تراس 1/3 (51 م ²) = 17 م ²	352 م ²
-------------	--	--------------------

الطوابق السفلية والمدخل الرئيسي



القسم رقم 4



الطابق السفلي الرابع في العقار رقم ٣٤٢ الرمييل
 الاقسام رقم ١, ٢, ٥, ٦, ٧, ١٠, ١٥, ٢٦, ٢٧

مقياس ١:١٠٠

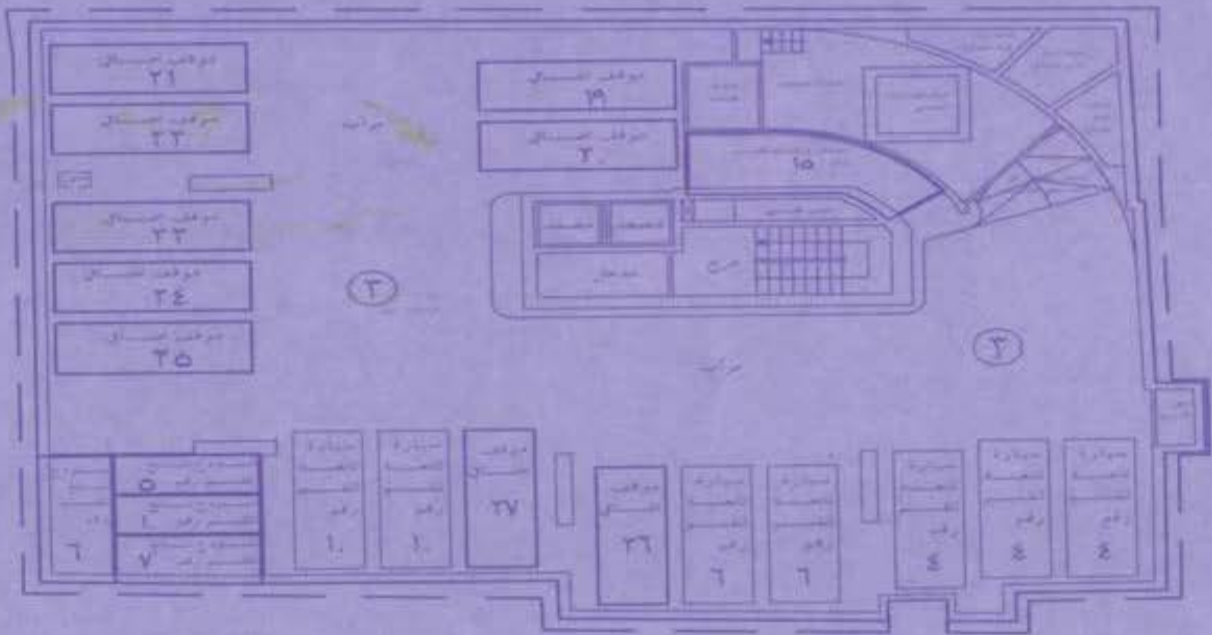

الطابق السفلي الاول في العقار رقم ٣٤٢ الرمييل
 الاقسام رقم ١, ٢, ٣, ٤, ٥, ٦, ٧, ١٠, ١٥, ٢٦, ٢٧

مقياس ١:١٠٠

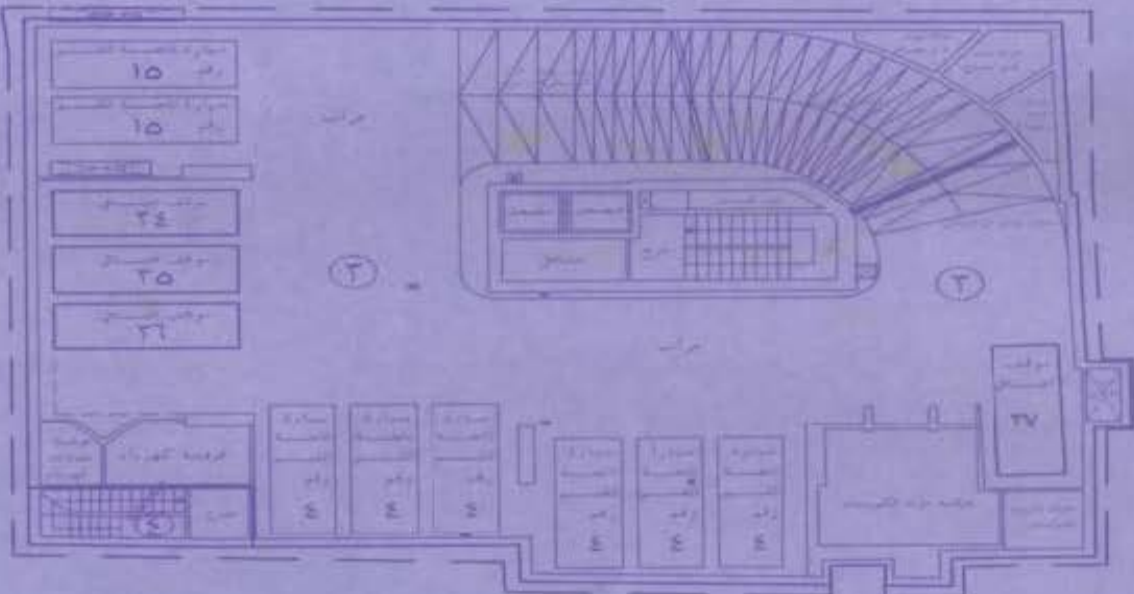

الطابق الارضى في العقار رقم ٣٤٢ الرميلى
 الاقسام رقم ١ ، ٢ ، ٤

مقياس ١:١٠٠

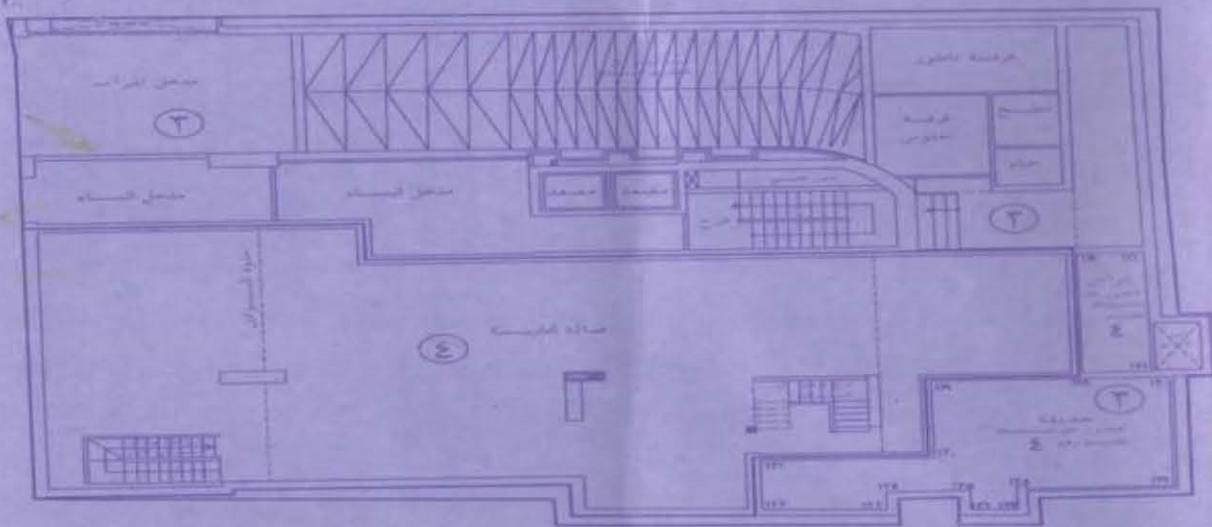

الطابق الميزانين في العقار رقم ٣٤٢ الرميلى
 الاقسام رقم ١ ، ٢ ، ٤

مقياس ١:١٠٠

